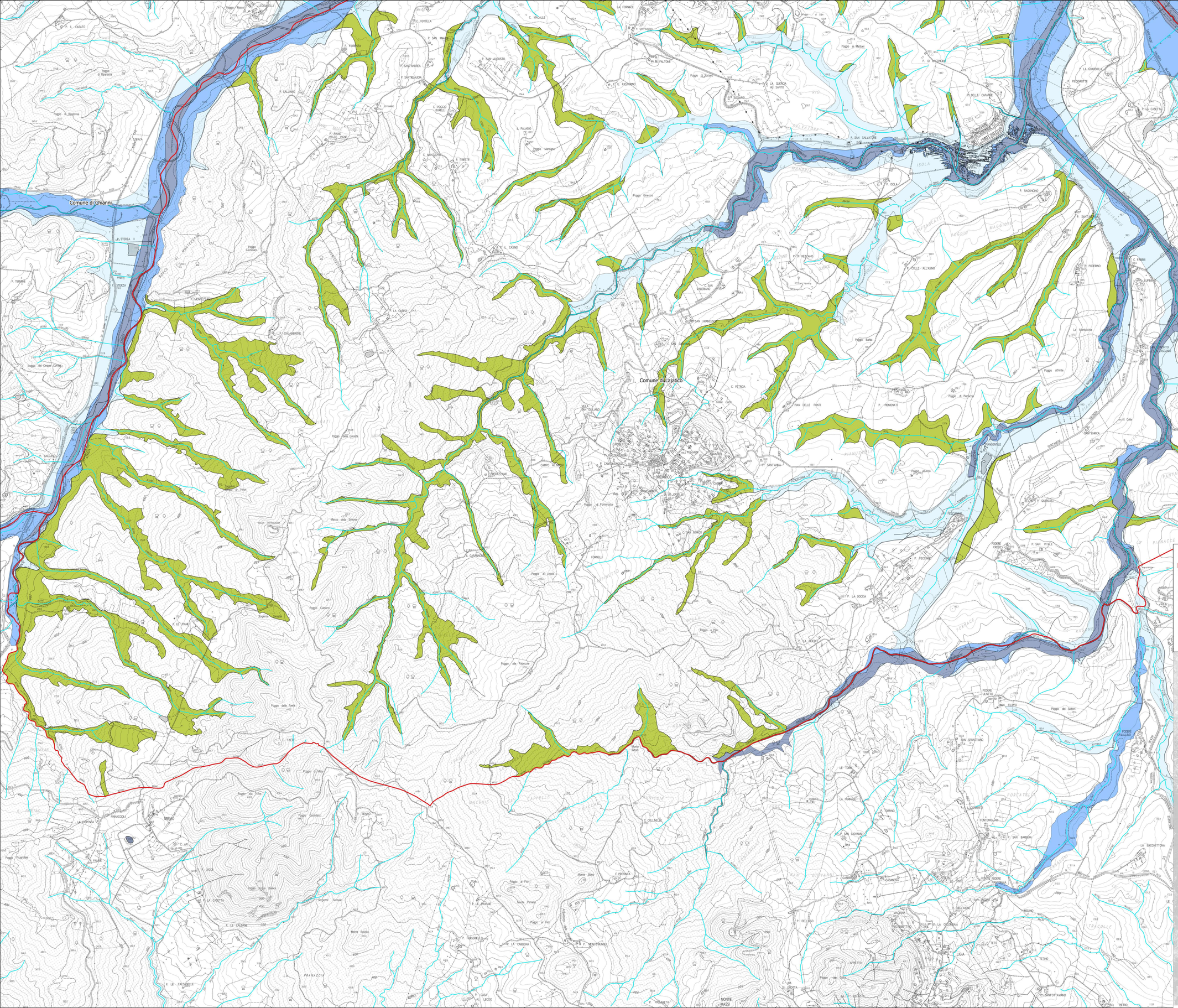

Legenda

Aspetti idraulici
Ing. Giacomo Sistiani (HS Ingegneria)
collaboratori:
Ing. Giacomo Alprato
Ing. Virginio Grippo
Ing. Lucia Pesaresi (MATE)

VAS
Ing. Elettra Lowenthal
Dott. Andrea Lucchi dalla Vedova

Aspetti geologici e sismici
Geol. Francesca Franchi (Geoprogetti)
Geol. Alberto Frullini (Geoprogetti)
Ing. Simone Galatioto (Dream)

Urbanistica
Urb. Daniele Rialto
Arch. Antonio Magnani
Urb. Ivan Signorile

SIT e Cartografia
Urb. Lisa De Gasper
Urb. Ivan Signorile

Adottato con

Approvato con

Responsabile Contrattuale
Urb. Raffaele Cerimetta
Coordinamento Generale
Urb. Ivan Signorile
Responsabile Coordinamento Locale
Arch. Antonio Magnani

Responsabile del Procedimento
Arch. Antonio CORTESE
Garante dell' informazione e della partecipazione
Ing. Tiziana Cimolai
Sindaco (Comune di Chianni)
Dott. Simone PAPONI
Ufficio di Piano
Arch. Antonio CORTESE (Comune di Peccioli)
Ing. Stefano PARRI (Comune di Chianni)
Geom. Alessandro BERTINI (Comune di Lajatico)
Geom. Adriano BASSI e Geom. Riccardo TURCHI (Comune di Terricciola)

Sindaco (Comune di Chianni)
Alessio BARBAFIERI (Comune di Lajatico)
Renzo MAZZILLONI (Comune di Peccioli)
Mirko BINI (Comune di Terricciola)

Associazione Mauro Baldi
MATE engineering
Associazione Idrotecnica Italiana
D.R.E.A.M. Italia
GEOPROGETTI studio associato

PSI2022CHIANNI, LAJATICO, PECCIOLI, TERRICCIOLA

Piano Strutturale Intercomunale
Legge regionale 65/2014 e s.m.i.

QUADRO CONOSCITIVO: INDAGINI IDRAULICHE

Aree presidiate da sistemi arginali e aree di fondovalle fluviale – Lajatico sud

ELAB. **PSI**
TAV. **QI.009b2**
scala 1:10.000
Luglio 2026