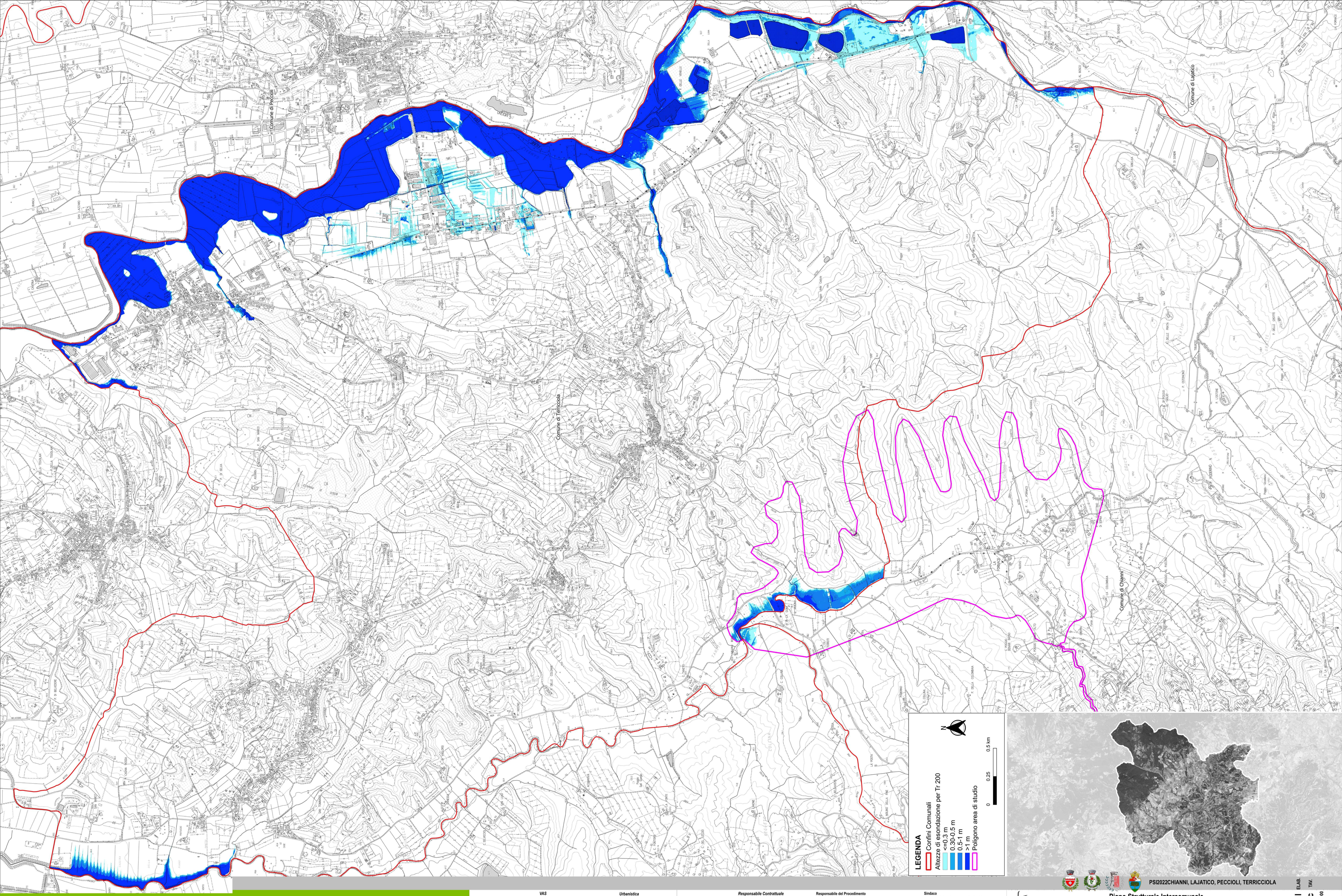

PSI2022CHIANNI, LAJATICO, PECCIOLI, TERRICCIOLA

Legenda

Aspetti idraulici
Ing. Simone Puzzolini (HS ingegneria)
collaboratori:
Ing. Giacomo Abrardo
Ing. Virgilio Grigiotti
Ing. Lino Pollastri (MATE)

VAS
Ing. Elettra Lowenthal
Dott. Andrea Loteni delle Vedove

Aspetti geologici e sismici
Geol. Francesca Franchi (Geoprogetti)
Geol. Alberto Frullini (Geoprogetti)
Ing. Simone Galardini (Dream)

Urbanistica
Urb. Daniele Rallo
Arch. Antonio Mugnai
Urb. Ivan Signorile

SIT e Cartografia
Urb. Lisa De Gasper
Urb. Ivan Signorile

Adottato con

Responsabile Contrattuale
Urb. Raffaele Gerometta

Coordinamento Generale
Urb. Daniele Rallo

Approvato con

Responsabile Coordinamento Locale
Arch. Antonio Mugnai

Responsabile del Procedimento
Arch. Antonio CORTESE

Garante dell' informazione e della partecipazione
Ing. Stefano PARRI

Ufficio di Piano
Arch. Antonio CORTESE (Comune di Peccioli)
Ing. Stefano PARRI (Comune di Chianni)
Geom. Massimo GIANNELLI (Comune di Lajatico)
Geom. Adriano BASSI e Geom. Riccardo TURCHI (Comune di Terricciola)

Sindaco
Giacomo TARRINI (Comune di Chianni)
Alessio BARBAFIERI (Comune di Lajatico)
Renzo MACELLONI (Comune di Peccioli)
Mirko BINI (Comune di Terricciola)

MATE ingegneria
D.R.E.A.M.
GEOPROGETTI

Piano Strutturale Intercomunale
Legge regionale 65/2014 e s.m.i.

QUADRO CONOSCITIVO: INDAGINI IDRAULICHE

Altezze di esondazione per Tr 200 anni – Terricciola

ELAB. **PSI**
TAV. **QI.005c**
scala 1:10.000
Luglio 2022