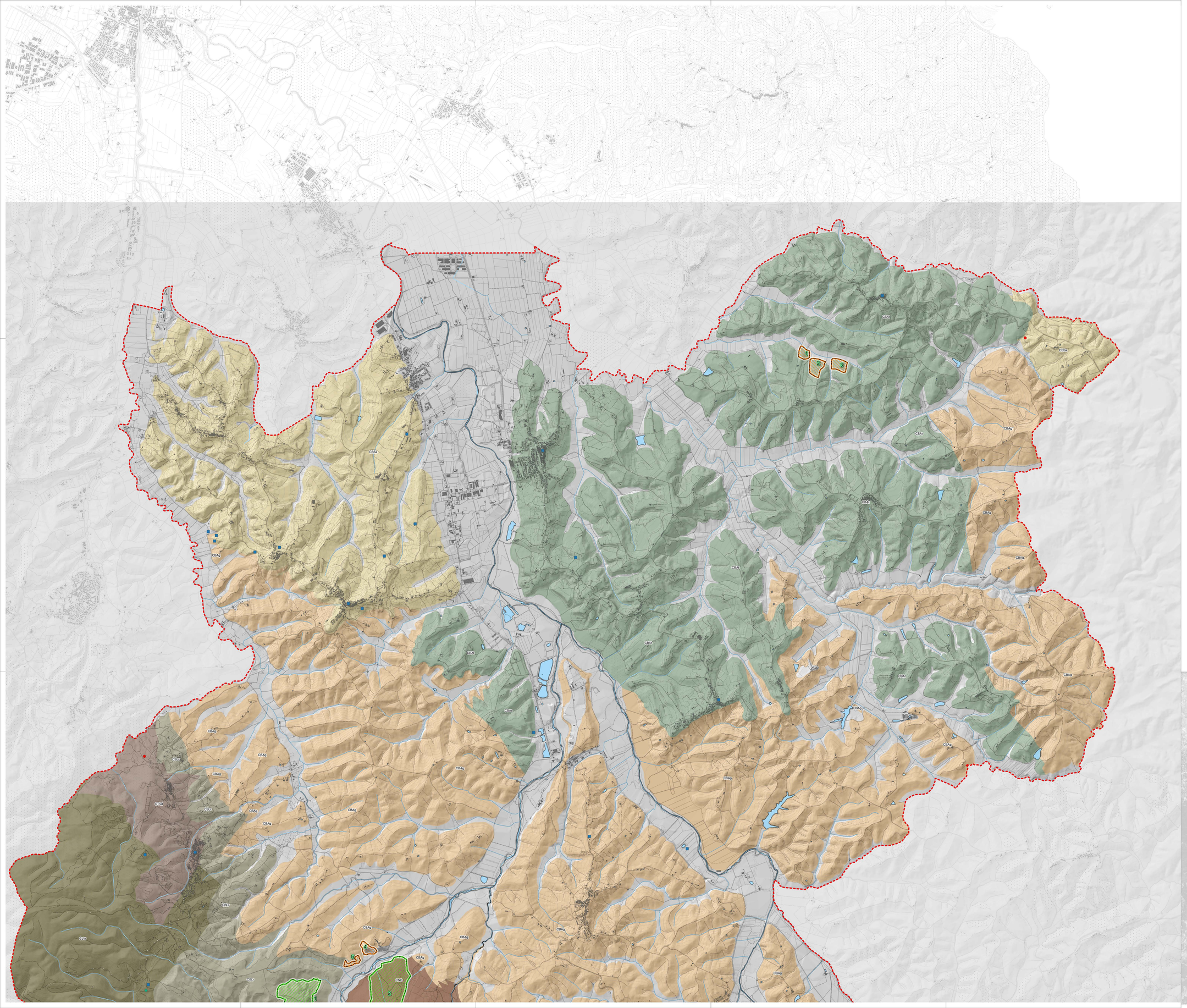

Invarianti strutturali

Limite amministrativo del PSI

La collina dei bacini neoquaternari

- Collina sui depositi neoquaternari con livelli resistenti (CBLr)
- Collina a versanti ripidi sulle unità Liguri (CLVr)
- Collina a versanti dolci sulle unità Toscane (CTVd)
- Collina su terreni neogenici deformati (CND)
- Collina dei bacini neoquaternari, argille dominanti (CBAg)
- Collina dei bacini neoquaternari, litologie alternate (CBAt)
- Collina dei bacini neoquaternari, sabbie dominanti (CBSa)

Elementi puntuali

- Aree carsiche
- Geositi
- Colline ofioliti ligure
- Sorgenti geotermali

Giacimenti

1 - Poggio di Riparossa
2 - Poggio Castellaro

Legenda

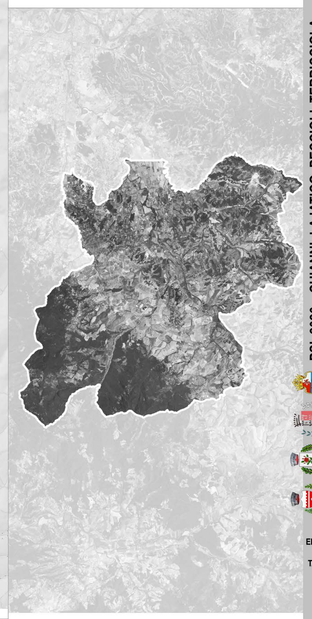

Piano Strutturale Intercomunale
Legge regionale 65/2014 e s.m.i.

PSI 2026 CHIANNI, LAJATICO, PECCIOLI, TERRICCIOLA

PROGETTO
Invarianti strutturali - caratteri idro-geomorfologici
parte nord

ELAB. PSI

TAV. PT 2.1

scala 1:20.000

Responsabile Contrattuale
Urb. Raffaele Gerometta

Coordinamento Generale
Urb. Daniele Rallo

Responsabile Coordinamento Locale
Arch. Antonio Mugnai

Responsabile del Procedimento
Arch. Antonio CORTESE

Garante dell' informazione e della partecipazione
Ing. Stefano PARRI

Responsabili del Servizio Urbanistica
dei Comuni di Chianni, Lajatico, Peccioli e Terricciola

I Sindaci
Giacomo TARRINI (Comune di Chianni)
Fabio TEDESCHI (Comune di Lajatico)
Renzo MACELLONI (Comune di Peccioli)
Matteo ARCENNI (Comune di Terricciola)

Urbanistica
Urb. Daniele Rallo
Arch. Antonio Mugnai
Urb. Ivan Signorile

VAS
Ing. Elettra Lowenthal
Dott. Andrea Loteni delle Vedove

Aspetti geologici e sismici
Geol. Francesca Franchi (Geoprogetti)
Geol. Alberto Frullini (Geoprogetti)

Aspetti idraulici
Ing. Simone Pozzolini (HS ingegneria)
collaboratori:
Ing. Giacomo Abrardo
Ing. Virgilio Grigetti
Ing. Lino Pollastri (MATE)

ST e Cartografia
Urb. Lisa De Gasper
Urb. Ivan Signorile