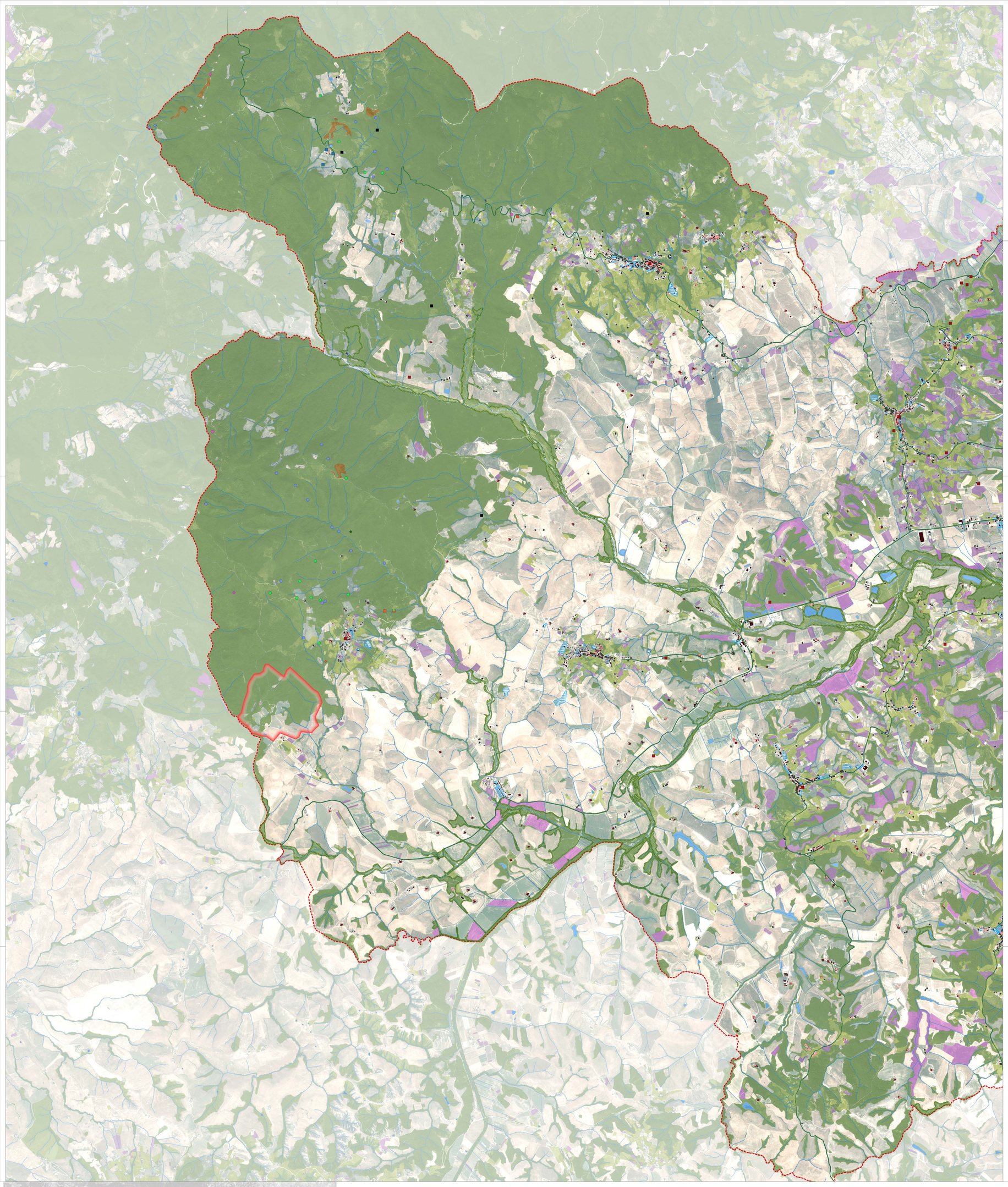



Elementi patrimoniali della struttura idrogeomorfologica

Limite amministrativo del PSI

Struttura idro-geomorfologica

Aree carsiche

Geositi di carattere mineralogico

Geositi di carattere paleontologico

Miniere

Paleosito

Pozzi Minerari

Colline ofioliti ligure

Basalti con strutture a pillow-lava

Gabbri con filoni basici

Peridotiti serpentinizzate con filoni gabbrici e basaltici

Sorgenti geotermali

Galleria di Scolo Maria Antonio

I Bollori

I Debbi

S.Leopoldo

La Molfetta dei Borboi

Le Pulizze

Struttura ecosistemica

Ambienti rocciosi o calanchivi

Corridoio riparale

Bacini natural/artificiali e corpi d'acqua

Reticolo idrografico

Struttura insediativa

Edifici al 1830

Edifici al 1954

Servizi pubblici primari

Manufatti edilizi di pregio

Struttura agroforestale

Colture specialistiche - Vigneti

Colture specialistiche - Frutteti e frutteti minori

Colture specialistiche - Oliveti

Colture specialistiche - Copertura boscata

PSI 2026 CHIANNI, LAJATICO, PECCIOLI, TERRICCIOLA

ELAB. PSI

TAV. PT 1

scala 1:20.000

Piano Strutturale Intercomunale
Legge regionale 65/2014 e s.m.i.

PROGETTO
Statuto del territorio - Carta del patrimonio territoriale
parte sud

I Sindaci
Giacomo TARRINI (Comune di Chianni)
Fabio TEDESCHI (Comune di Lajatico)
Renzo MACELLONI (Comune di Peccioli)
Matteo ARCENNI (Comune di Terricciola)

Responsabile del Procedimento
Arch. Antonio CORTESE

Garante dell' informazione e della partecipazione
Ing. Stefano PARRI

Responsabili del Servizio Urbanistica
dei Comuni di Chianni, Lajatico, Peccioli e Terricciola

Responsabile Contrattuale
Urb. Raffaele Gerometta

Coordinamento Generale
Urb. Daniele Rallo

Responsabile Coordinamento Locale
Arch. Antonio Mugnai

Urbanistica
Urb. Daniele Rallo
Arch. Antonio Mugnai
Urb. Ivan Signorile

SIT e Cartografia
Urb. Lisa De Gasper
Urb. Ivan Signorile

VAS
Ing. Elettra Lowenthal
Dott. Andrea Loteni delle Vedove

Aspetti geologici e sismici
Geol. Francesca Franchi (Geoprogetti)
Geol. Alberto Frullini (Geoprogetti)

Aspetti idraulici
Ing. Simone Pozzolini (HS ingegneria)
collaboratori:
Ing. Giacomo Abrardo
Ing. Virgilio Grigiotti
Ing. Lino Pollastri (MATE)

Legenda