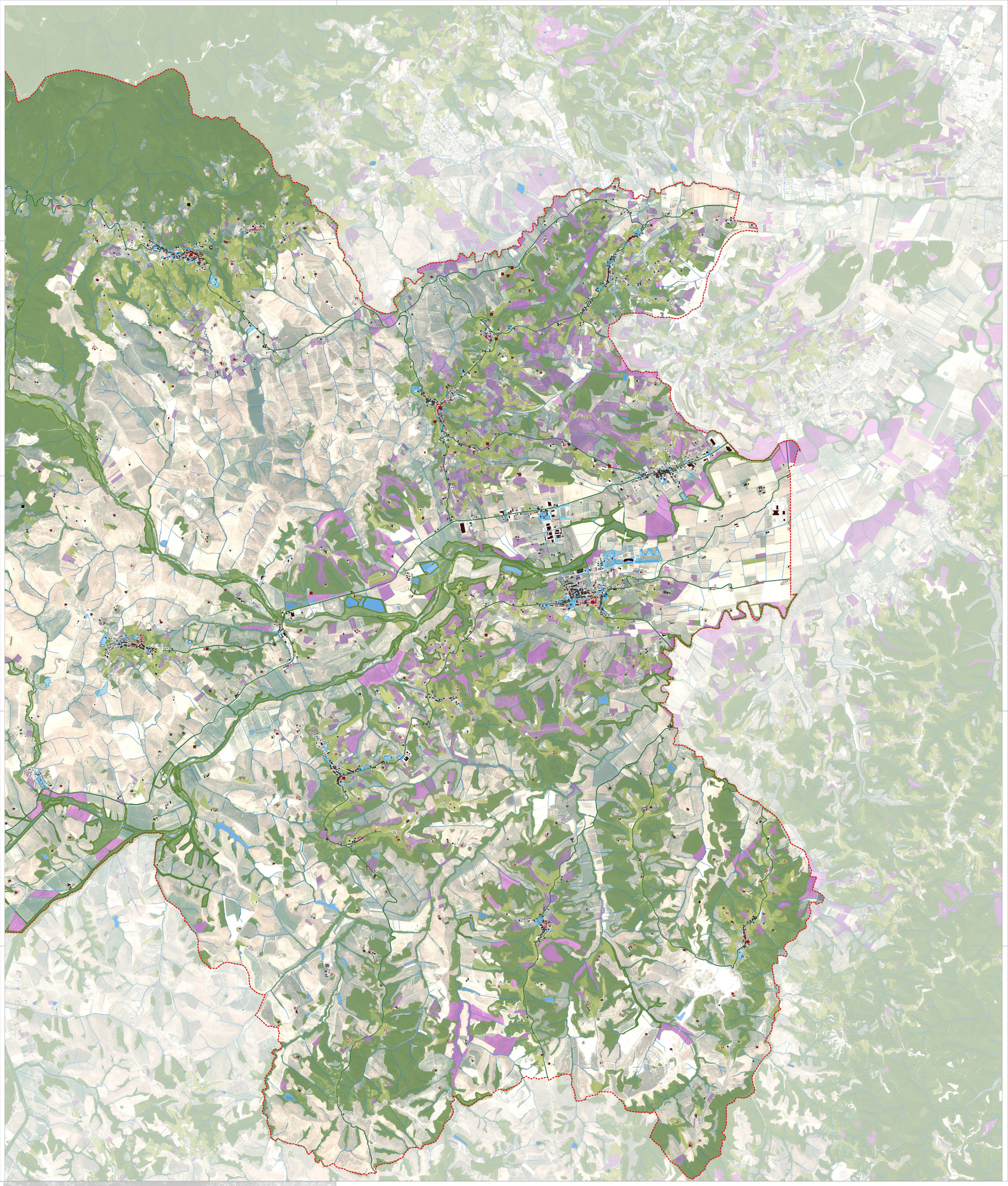



Elementi patrimoniali della struttura idrogeomorfologica

Limite amministrativo del PSI

Struttura idro-geomorfologica
- Aree carsiche
- Geositi di carattere mineralogico
- Geositi di carattere paleontologico
- Miniere
- Paleosito
- Pozzi Minerari

Colline ofiolitiche ligure
- Basalti con strutture a pillow-lava
- Gabbri con filoni basici
- Peridotiti serpentinizzate con filoni gabbrici e basaltici

Sorgenti geotermali
- Galleria di Scolo Maria Antonio
- I Bollori
- I Dabbi
- S.Leopoldo
- La Mofeta del Borboi
- Le Pulizze

Struttura ecosistemica
- Ambienti rocciosi o calanchivi
- Corridoio riparale
- Bacini naturali/artificiali e corsi d'acqua
- Reticolo idrografico

Struttura insediativa
- Edifici al 1830
- Edifici al 1954
- Servizi pubblici primari
- Manufatti edilizi di pregio

Struttura agroforestale
- Colture specialistiche - Vigneti
- Colture specialistiche - Frutteti e frutteti minori
- Colture specialistiche - Oliveti
- Colture specialistiche - Copertura boscata

PSI 2026 CHIANNI, LAJATICO, PECCIOLI, TERRICCIOLA

ELAB. PSI

TAV. PT 1

scala 1:20.000

Piano Strutturale Intercomunale
Legge regionale 65/2014 e s.m.i.

PROGETTO
Statuto del territorio - Carta del patrimonio territoriale
parte nord

I Sindaci
Giacomo TARRINI (Comune di Chianni)
Fabio TEDESCHI (Comune di Lajatico)
Renzo MACELLONI (Comune di Peccioli)
Matteo ARCENNI (Comune di Terricciola)

Responsabile del Procedimento
Arch. Antonio CORTESE

Garante dell' informazione e della partecipazione
Ing. Stefano PARRI

Responsabili del Servizio Urbanistica
dei Comuni di Chianni, Lajatico, Peccioli e Terricciola

Responsabile Contrattuale
Urb. Raffaele Gerometta

Coordinamento Generale
Urb. Daniele Rallo

Responsabile Coordinamento Locale
Arch. Antonio Mugnai

Adottato con

Approvato con

Urbanistica
Urb. Daniele Rallo
Arch. Antonio Mugnai
Urb. Ivan Signorile

SIT e Cartografia
Urb. Lisa De Gasper
Urb. Ivan Signorile

VAS
Ing. Elettra Lowenthal
Dott. Andrea Loteni delle Vedove

Aspetti geologici e sismici
Geol. Francesca Franchi (Geoprogetti)
Geol. Alberto Frullini (Geoprogetti)

Aspetti idraulici
Ing. Simone Pozzolini (HS ingegneria)
collaboratori:
Ing. Giacomo Abrardo
Ing. Virgilio Grigiotti
Ing. Lino Pollastri (MATE)

Legenda